

不明疾病の現地調査表 (病鑑 No.32)

1 届出年月日時間：平成22年5月4日9時00分

2 届出者：[redacted] 獣医師(開業)

3 発生農場

氏名：[redacted]

住所：児湯郡川南町平田 [redacted]

4 飼養頭数：679頭 (繁殖母豚52頭、育成豚4頭、肥育豚484頭
子豚136頭,種豚3頭)

5 家畜保健衛生所立入調査

・10:30 農場到着

・11:50 採材終了

6 病畜の概要

農場稟告 (5/4)

5/4朝、餌食せず、41.0℃、蹄冠の股から血。隣の豚も40.0℃発熱。餌食いがわるい。

昨日分娩したのも41.0℃。鼻の上に出血 (多分怪我)

家保立入 (5/4) 森岡・松川・堀内

No.1 分娩房の1頭 起立困難。鼻鏡に傷。

No.2 母豚舎 口腔内びらん、起立困難

No.3 母豚舎 舌に潰瘍、起立困難

7 給与飼料:

[redacted] 飼料：種豚用 子豚ミルク [redacted] 細粒 [redacted]

[redacted] の家へ 5/2
に取りに行く)

8 過去7日間に立ち入った者の有無

[redacted] (畜主の家族)

[redacted] (畜主の娘)

[redacted]

[redacted]

9 その他

検体リスト

| 検体No. | | 用途 | 血液 | スワブ | 症状 |
|-------|-------|----|----|-----|------------------------|
| 1 | LW216 | 繁殖 | ○ | ○ | 熱41.0℃ |
| 2 | LW419 | 肥育 | ○ | ○ | 口腔内びらん、起立困難、40.0℃、食欲不振 |
| 3 | LW482 | 肥育 | ○ | ○ | 舌に潰瘍、起立困難、41℃、食欲不振 |

農場配置図

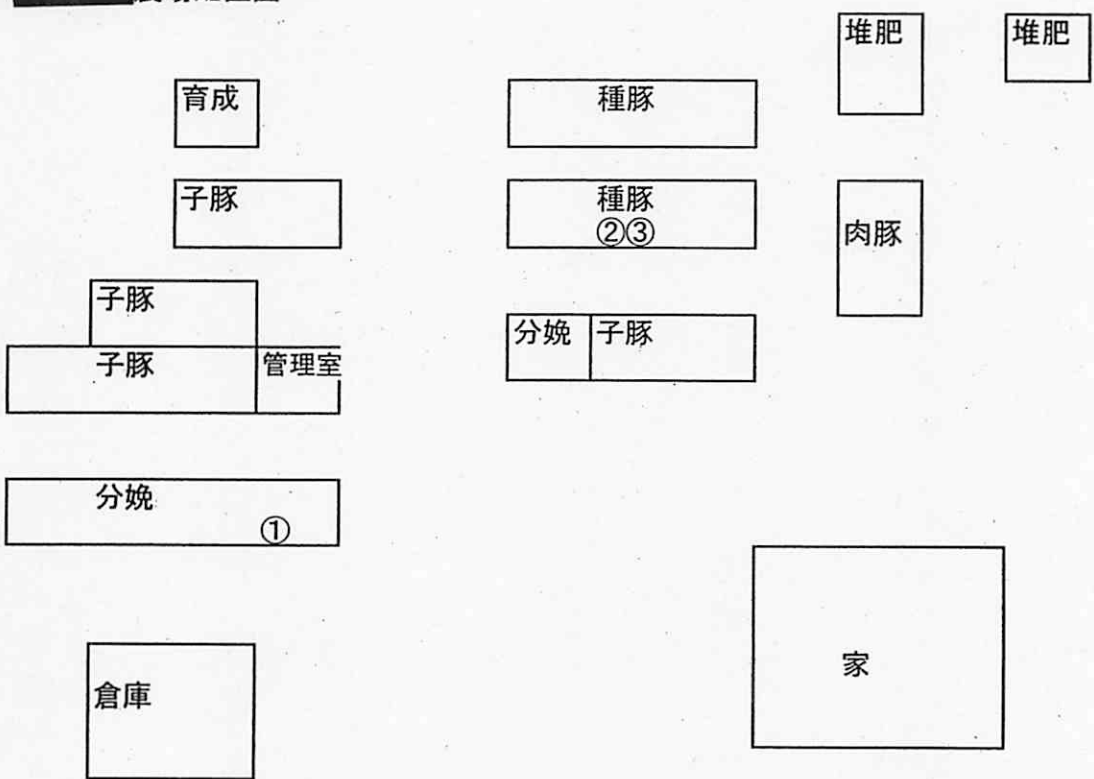

21

(No.30)(XXXXXXXXXX)

| 検体No. | | 用途 | 血液 | スワブ | RT PCR 3D | 症状 |
|-------|-------|----|----|-----|-----------|------------------------|
| 1 | LW216 | 繁殖 | ○ | ○ | - | 熱41.0℃ |
| 2 | LW419 | 肥育 | ○ | ○ | + | 口腔内びらん、起立困難、40.0℃、食欲不振 |
| 3 | LW482 | 肥育 | ○ | ○ | + | 舌に潰瘍、起立困難、41℃、食欲不振 |

RT PCRはスワブを用いた。

+: 陽性, -: 陰性